

MAXIMAL ZULASSIGE NICHTSTÄNDIGE DECKEN- UND BOHNENLASTEN

- ①** 1. SCHNORBODENANLAGE (MASZE SIEHE DETAIL !)
 - 1 MOTORZUG (M) 1000 KG 1000 KG
 - 2 PANORAMAZÜGE (11+12) JE 300 KG 600 KG
 - 8 BOHNENZÜGE (1,2,3,4,5,6,7,8) JE 300 KG 2400 KG
 - 2 VORBOHNENZÜGE (V1+V2) JE 300 KG 600 KG
 - ②** 2. BELEUCHTERSTEGE
 - STRECKENLAST : 100 KG/M (BEFESTIGUNG NUR AM UNTERGURT !) 4430 KG
 - ③** 3. DACHTRAGWERK ÜBER BOHNE
 - PFETTEN HE-A 280 IM ABSTAND VON 3,20 M
 - STRECKENLAST: 350 KG/M 19967 KG
 - ALTERNATIV: PRO PFETTE JE 2 PUNKTLASTEN 1200 KG BEI "H1" UND "H2" (19200 KG)
 - ④** 4. GITTERTRÄGER IN ACHSEN 4, 5 UND 6
 - 7 PUNKTLASTEN JE 800 KG AN DEN KNOTENPUNKTEN DER UNTERGURTE 16800 KG
 - ⑤** 5. BOGENBINDER IN ACHSEN 9, 10 UND 11
 - 2 PUNKTLASTEN JE 1000 KG AM TIEFPUNKT DER DIAGONALEN 6000 KG
 - ⑥** 6. BOHNENBODEN- UND KANALABDECKUNGEN
 - FLÄCHENLAST: 500 KG / M²
 - MAXIMAL 4 PUNKTLASTEN < 1000 KG AUF DRÜCKVERTEILERN 40 x 40 CM (VON DER FLÄCHENLAST IN ABZUG ZU BRINGEN !)
- ACHTUNG !**
 LASTEN AUS (1) UND (2) MÜSSEN VON (3) IN ABZUG GEBRACHT WERDEN !
 NUR ZUGELASSENE VERBINDUNGSMITTEL BENUTZEN !
 KEINE SCHRÄGABHÄNGUNGEN !
 SCHNORBODENZÜGE MÜSSEN AUSGEKONTERT WERDEN !

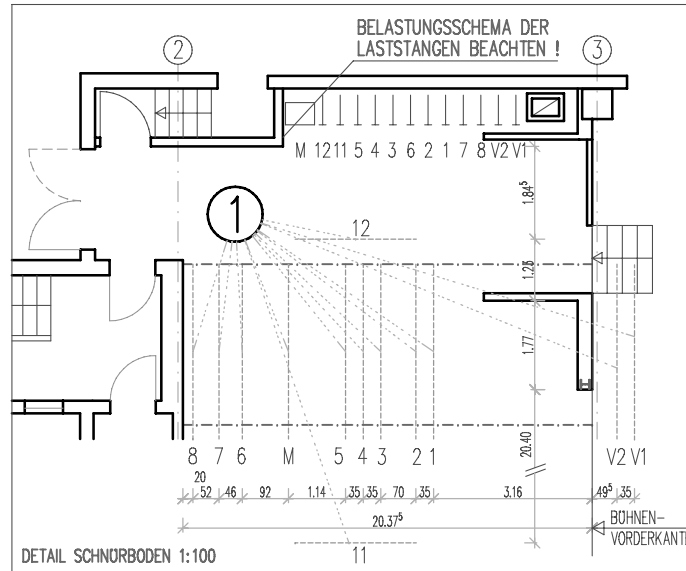

HÖHENANGABEN:

OK PARKETT	0.00
OK BOHNE	+0.83
UK BELEUCHTERSTEG	+6.36
OK BOHNENPORTAL	+6.41
UK GITTERTRÄGER ACHSEN 4,5,6	+6.50
UK LASTSTANGEN SCHNORBODEN	+7.40
UK PFETTE ACHSEN A+C	+8.96
UK PFETTE ACHSE B	+9.23
UK UNTERZÜGE ACHSEN 7 UND 8	+4.12
UK BOGENBINDER ACHSEN 9, 10, 11	+5.00
OK TOREINFAHRT ACHSE A / 3-4	+4.10

ANDERE PLÄNE ALS DIESER DÖRFEN NICHT ZUR BEMESSUNG DER DECKEN- UND BOHNENLASTEN HERANGEZOGEN WERDEN !

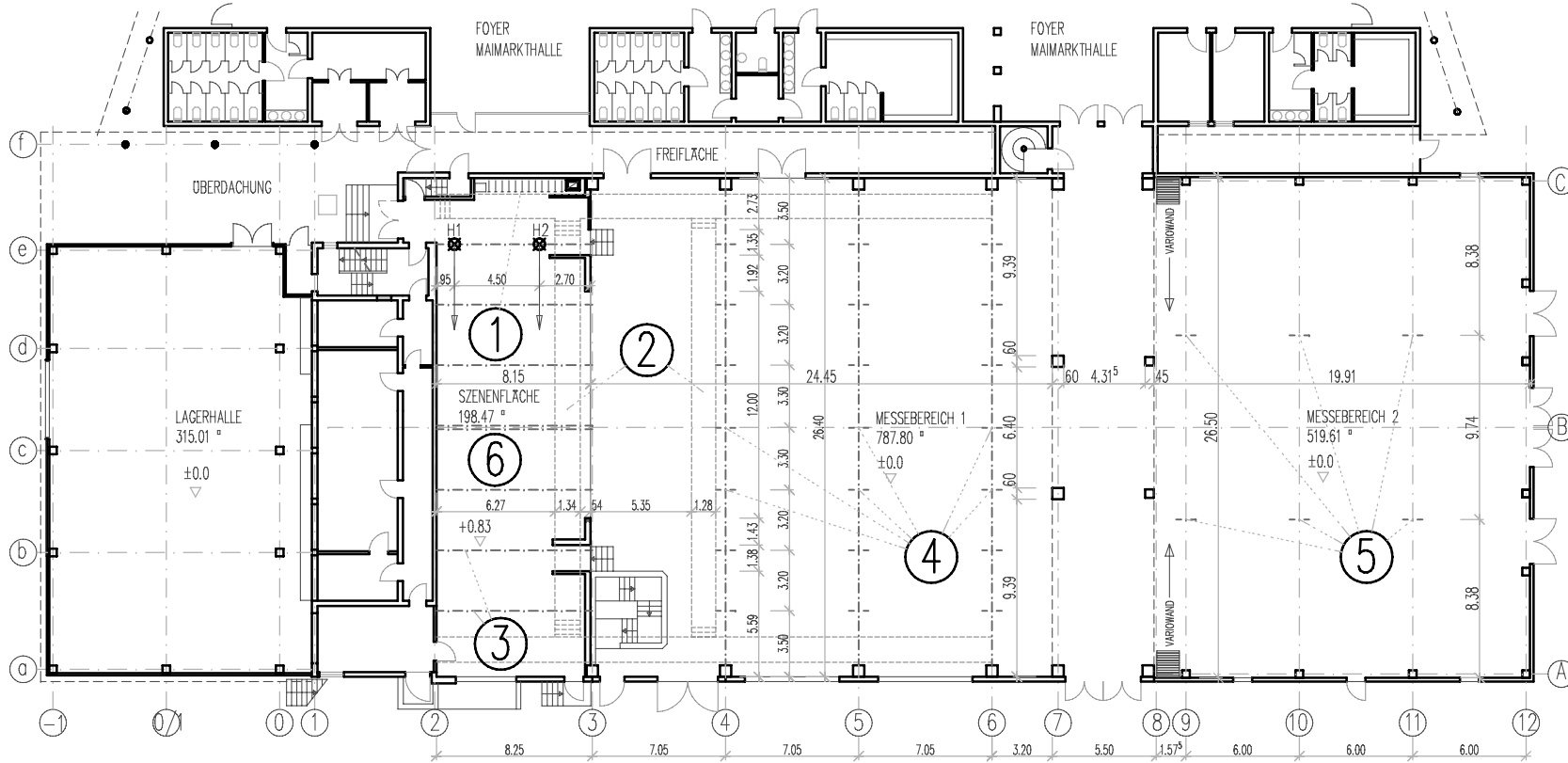

Deckentraglasten Maimarktclub
MAHAB Mannheimer Hallenbetriebs-GmbH
 Xaver-Fuhr-Str. 101
 68163 Mannheim
 Tel. (0621) 42509-0 / -44, Fax (0621) 4250934